



シンフォニー



十四山西部小学校 第6学年 学年通信 平成31年4月8日(月) 第1号

ご進級おめでとうございます！



桜の花も満開となり、心躍る春になりました。

ご進級おめでとうございます。いよいよ今日から6年生、最高学年としてのスタートです。

ご縁あって、今年度も引き続き担任をさせていただくことになりました、立松奈美です。意欲にあふれ、何事にも一生懸命に取り組む子どもたちと、また1年、一緒に過ごすことができることを、大変うれしく思っています。今年度もどうぞよろしくお願いいたします。

6年生の学年通信のタイトルは、昨年度の「ハーモニー」から一歩進んで、オーケストラが演奏する交響曲（シンフォニー）のように、“個”と“全体”が調和したクラスになってほしいとの願いを込めてつけました。一人一人の個性ある音色が全体にも良い影響を与え、うまく調和し、まとまりある素敵な響き合いとなるよう、今年度も努めていきたいと思います。

6年生は、学校行事や委員会、クラブ活動、縦割り掃除など、学校生活の様々な場面で中心となっていきます。一人一人が最高学年としての自覚をもち、リーダーとして力を発揮できるよう、また、6年生としての学力をしっかりと身に付けられるよう、微力ではありますが、全力で支援していきたいと思います。小学校生活最後の1年が、どの子にとっても充実した実り多いものになることを願っています。

今年度も保護者の皆様のご理解とご協力を、どうぞよろしくお願いいたします。

6年生がお世話になる先生

- 理科 …… 服部 愛弓先生
- 算数T・T …… 木下 貴洋子先生
- 図工 …… 伊藤 佳子先生
- 英語 …… デイビッド・カーリー先生
- コンピュータ教室 …… 加藤 直子先生

新学期 スタート



お知らせとお願い

● 4月分学年費等引落しについて <4月12日(金)>

学年費	給食費	手数料	積立金	引落とし金額合計
3,000円	4,500円	10円	1,000円	8,510円

残高のご確認をよろしくお願いいたします。

● 提出書類について

- ① 【健康カード】は、記入例と昨年度のものをご参考に、必要事項を記入してください。
【地震防災引き渡しカード】については、昨年度のものをご参考にして、新しい個票に記入してください。
【生徒指導資料】については、記入例をご参考に、赤色で訂正していただきますよう、お願いします。
以上のものは、茶色の封筒に入れて11日(木)までに提出をお願いします。

- ② 【小中学生総合保障制度】の加入は、強制ではありません。希望される方のみ、加入依頼書兼口座振替依頼書に記入・捺印をして、4月15日(月)までに、担任へ提出してください。

● 授業参観・学級懇談会について<4月19日(金)>

今年度初めての授業参観・学級懇談会です。進級した子どもたちの様子をぜひご覧ください。教科内容等は、後日プリントにてご連絡します。PTA総会では、最初に5・6年生の合唱を聴いていただく予定です。ぜひ総会の方へも足をお運びください。

● ふでばこの中身について

授業に集中して取り組んだり、紛失等のトラブルを防いだりするために、ふでばこの中身は以下の最低限必要な物のみとしたいと思います。保護者の皆様のご理解・ご協力をお願いします。

- ・ えんぴつ5本
 - ・ 消しゴム1~2個
 - ・ 名前ペン(油性)
 - ・ 赤鉛筆か赤ペン
 - ・ 青鉛筆か青ペン
 - ・ 定規(15~20cmくらい)
 - ・ 蛍光ペン(2色程度)
- ※ シャープペンシルや1本に多色を含んだペンの使用は避けてください。

※ 持ち物には、必ず記名すること。

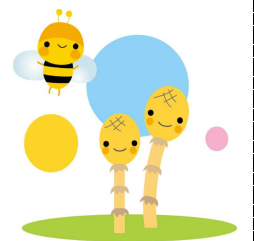

● 連絡帳について

連絡帳はできるだけ毎日確認していただくと助かります。よろしくをお願いします。



● 身体測定について

10日(水)に身体測定があります。視力・身長・体重をはかります。当日は、体操服のみで教室を移動します。長袖の体操服をお願いします。授業で、めがねを使用している場合は、めがねを忘れずに持たせてください。また、頭髮の長いお子さんについては、身長の計測で困らないように、低い位置での二つしぼりなど、しぼり方の工夫をお願いします。

たくさんのお願いで申し訳ありません。ご理解・ご協力をよろしくお願いいたします。





4月の予定



日	月	火	水	木	金	土
	1日 	2日	3日	4日 入学式準備 5・6年下校 10:30頃	5日 入学式 5・6年下校 10:10頃	6日
7日	8日 着任式・始業式 児童会役員認証 一斉下校 10:50	9日 給食開始 ①通学団会議 2~6年下校 14:55	10日 ③身体測定 3~6年下校 15:50	11日 ①学級写真 2・4~6年下校 15:50	12日 ①避難訓練 学年費用引落し 3~6年下校 15:50	13日 新旧P五役会 9:00 新(旧)理事会 10:00
14日	15日 学級委員認証 一斉下校 14:55	16日 ②③体力テスト ⑥委員会 5・6年下校 15:50	17日 3~6年下校 15:50	18日 全国学力調査 (国・算) ⑥体育館いす並べ 4~6年下校 15:50	19日 eメール配信調査 ⑤授業参観 PTA総会 学級懇談会 検尿回収日 一斉下校 14:05	20日
21日	22日 運動会練習開始 一斉下校 14:55	23日 内科検診 ②交通安全教室 ⑥クラブ(鼓笛) 5・6年下校 15:50	24日 全校練習開始 3~6年下校 15:50	25日 検尿回収予備日 ②コンピュータ教室 2・4~6年下校 15:50	26日 3~6年下校 15:50	27日
28日	29日 昭和の日	30日 休日				