



日進月歩



十四山西部小学校 第5学年 学年通信 令和2年4月7日(火) 第1号

ご進級おめでとうございます！

校庭の花々も咲き誇り、新年度のスタートに彩りを添えています。

ご進級おめでとうございます。いよいよ今日から5年生です。

ご縁がありまして、今年度この学年を担当させていただくことになりました成瀬洋介です。どうぞよろしくお願いいたします。

今年度の学年だよりは「日進月歩」というタイトルにしました。どんなことにもチャレンジし、着実にやり切り、絶え間なく成長してほしいという願いを込めて付けました。いよいよ高学年の仲間入りをし、委員会活動や本格的な部活動がスタートします。家庭科の授業が始まり、外国語の学習の時間も増えます。学校の中心となって活躍する場面も増えてくるでしょう。今年は何んな1年になるだろうと期待に胸を膨らませていることと思います。そんな希望に満ちた子どもたちとともに過ごし、みんなで力を合わせて実りのある1年にしていきたいと思っています。

保護者の皆様の温かいご支援とご協力を、よろしくお願いいたします。

<担任紹介>

成瀬 洋介

(なるせ ようすけ)

十四山西部小学校に参り、4年目になります。1年間子どもたちと外で遊んだり、お話したりして、一人一人が安心して、楽しい学校生活を送れるよう見守っていき体と思ひます。行き届かない点もあるかと思ひますが、お子様の様子で気になることがありましたら、何なりとお知らせください。よろしくお願いいたします。



5年生がお世話になる先生

音楽 …… 木下貴洋子先生

算数T・T …… 木下貴洋子先生

図工 …… 伊藤佳子先生

英語 …… ジン・パレルモ先生、中島千恵先生

コンピュータ教室 …… 加藤直子先生



お知らせとお願い

● 4月分学年費等引き落としについて…引き落とし日・4/13日(金)

学年費	給食費	手数料	積立金	引落とし金額合計
0円	4,500円	10円	1,500円	6,010円

残高のご確認をよろしくお願いいたします。



● 提出書類について

①【健康カード】

変更点を赤で訂正し、必要事項を記入してください。

変更や記入が何もない場合でも、保護者印またはサインをお願いします。

②【内科検診事前調査】・【結核検診問診票】・【運動器検診保健調査票】

必要事項をご記入ください。

以上のものは、**ピンクの保健ファイルに入れて4月10日(金)までに提出してください。**

③【引き渡しカード】【生徒指導資料】

旧の個票を参考にして、新しい個票に記入してください。

以上のものは、**茶色の封筒に入れて4月10日(金)までに提出してください。**

④【小中学生総合保障制度】

小中学生総合保障制度は、希望をされる方のみ、加入依頼書兼口座振替依頼書に記入・捺印をして、13日(月)に、担任へ提出してください。

● ふでばこの中身について

授業に集中して取り組んだり、紛失等のトラブルを防いだりするために、ふでばこの中身は以下の最低限必要な物のみとしたいと思います。保護者の皆様のご理解・ご協力をお願いします。

なお、持ち物には必ず記名するよう声かけをしていますので、お願いします。

- ・鉛筆5本
- ・消しゴム
- ・名前ペン（油性）
- ・赤鉛筆か赤ペン
- ・青鉛筆か青ペン
- ・定規（15～20cmくらい）
- ・蛍光ペン（2色程度）

※ シャープペンシルや1本に多色を含んだペンの使用は避けてください。

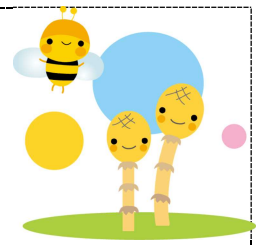

● お道具箱について

「お道具箱」のチェック（記名や補充など）をして、休業明けの登校日までに持たせてください。

- ・ のり ・ はさみ ・ セロテープ ・ 分度器 ・ コンパス
- ・ ステープラー（ホチキス） ・ クーピーまたは色鉛筆 ・ パス（クレパス）

*他に必要な物があれば、補充をお願いします。

● 連絡帳について

連絡帳は毎日確認していただけると助かります。よろしくお願いします。

略字は、㊟…宿題 ㊟…持ち物 ㊟…連絡 ㊟…その日の忘れ物

という意味ですので、ご承知おきください。㊟があるときには、確認印を近くに押しつけていただきますようお願いいたします。



● 身体測定について

14日（火）に身体測定があります。視力・聴力・身長・体重をはかります。当日は、体操服のみで教室を移動します。できるだけ長袖の体操服をお願いします。授業でめがねを使用している場合は、めがねを忘れずに持たせてください。また、頭髮の長いお子様については、身長の計測で困らないように、低い位置での二つしぼりなど、しぼり方の工夫をお願いします。たくさんのお願いで申し訳ありません。ご理解・ご協力をよろしくお願いいたします。

● 委員会活動について

14日（火）より、いよいよ委員会活動が始まります。「放送」「図書」「保健・体育」「給食」の4つの委員会と、児童会執行部があります。5年生にとって初めての活動ですので、子どもたちは期待に胸を膨らませていることと思います。責任をもたせ、みんなのために働くことの喜びを味わえるような活動となるようにしていきたいと思っています。





4月の予定

日	月	火	水	木	金	土
			1日	2日	3日	4日
5日	6日 入学式	7日 着任式・始業式 教科書配付 児童会役員認証 一斉下校 11:20	8日 ①通学団会議 給食開始 2~6年下校 14:55	9日 一斉下校 14:55	10日 3~6年下校 15:50	11日
12日	13日 学級委員認証式 ③避難訓練 一斉下校 14:55	14日 ③身体測定 ⑥委員会 5・6年下校 15:50	15日 3~6年下校 15:50	16日 ②コンピュータ教室 2・4~6年下校 15:50	17日 eメッセージ配信 調査8:00頃 3~6年下校 14:05	18日
19日	20日 一斉下校 14:55	21日 内科検診 3~6年下校 15:50	22日 尿検査回収日 3~6年下校 15:50	23日 尿検査回収予備日 歯科検診 2・4~6年下校 15:50	24日 3~6年下校 15:50	25日
26日	27日 ②交通安全教室	28日 血液検査[希望者]	29日 昭和の日	30日		

※ 現時点での予定となります。今後、新型コロナウイルスの感染状況によっては予定が変更になることがあります。